

- | | | |
|---|--|-------------------|
| 1 | PROFIILIPELTIKATE R20 | Tummanharmaa RR23 |
| 2 | VESIKATON PELLITYKSET, LUMIESTEET, TALOTIKKAAT, RÄNNIT JA SYÖKSYTORVET | Tummanharmaa RR23 |
| 3 | RÄYSTÄIDEN OTSALAUDAT JA ALUSLAUDAT | Tummanharmaa RR23 |
| 4 | ULKOVERHOUSPELTI R18 | Harmaa RR21 |
| 5 | IKKUNAN- JA OVENPIELET, NURKKAPELLIT, PILARIT, IKKUNAT JA OVET | Tummanharmaa RR23 |
| 6 | SOKKELI | Betoninharmaa |

PÄÄTY KAAKKOON, YRITTÄJÄNTIELLE

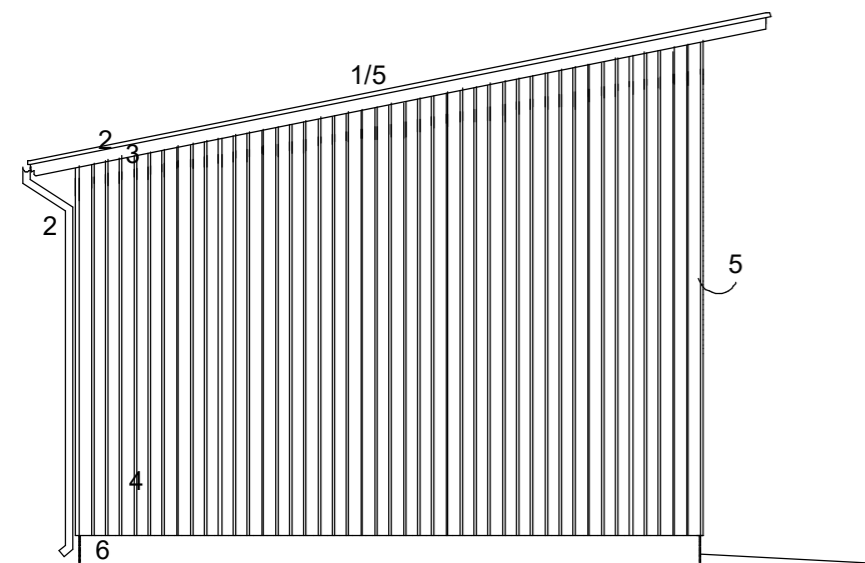

PÄÄTY LUOTEeseen, LIEKSENTIEN SUUNTAAN

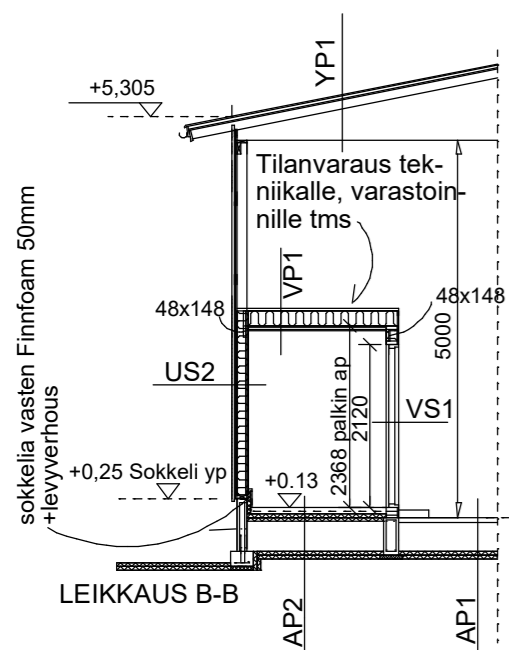

- AP1**- ALAPOHJA, KYLMÄ RAKENNE
- ASFALTTI 16/100 50mm
 - PROFILOINTI KaM#0...32
 - KANTAVA KERROS #0...64 200mm
 - ROUTAERISTYKSEN PÄÄLLÄ TIIVISTETTY HIEKKA n.100mm
 - ROUTAERISTYS PERUSTUSPOHJAN MUKAAN
 - HIEKKATYTTÖ TARVITTAESSA
 - KAPILLAARIKERROS MIN.300mm SEPELI#4...22mm TAI SALAOJASORA
 - ROUTIMATON TÄYTTÖ, KS POHJATUTKIMUS EHDOTETTU RAKENNEKERROS
 - PERUSMAA
- AP2**- ALAPOHJA Lämmin rakenne U-Arvo 0,25W/Km2
- MUOVIMATTO HITSATUIN SAUMOIN, SEINÄLLENOSTO 150mm
 - TERÄSBETONILAATTA 80mm, VERKKO 6-150
 - FINNFOAM 2x50mm
 - ROUTIMATTOMAT TÄYTÖT (VRTAA AP1)
- VS1**- VÄLISEINÄ/ LÄMMIN RAKENNE SIS LUKIEN U-Arvo 0,25W/Kmm2
- KIPSILEVY EK RO, TASOITUS JA MAALAUUS PEITTÄVÄSTI
 - ILMANSULKU LIMITETYIN JA TEIPATUIN SAUMOIN
 - PYSTYRUNKO 48x148 min k600/ MINERAALIVILLA 150mm
 - KIPSILEVY EK RO 13mm, TASOITUS JA MAALAUUS PEITTÄVÄSTI

436-403-37-100	ALASIN	Viranomaisen arkistointimerkintöjä varten	
Rakennustoimenpide	UUDISRAKENNUS	Piirustuslaji	Juoks.n:o
Rakennuskohteen nimi ja osoite	VARASTOHALLI KIERRÄTETTÄVIEN JÄTTEIDEN VASTAANOTTOKESKUS PULTTI ? , 99100 LILJEMMILUKKI	Pääpiirustus	Mittakaavat
päiväys	11.03.2019	allekirjoitus	muutos
 KAMULANTIE 48 00910 KONTIO (KIIMINKI) ARKKITEHTUURI-JA RAKENNESUUNNITTELU p. 0500 281001 mail: k.veikkola@gmail.com		työn numero	suunnitteluala
		104	ARK